

Ocupación Turística año 2007

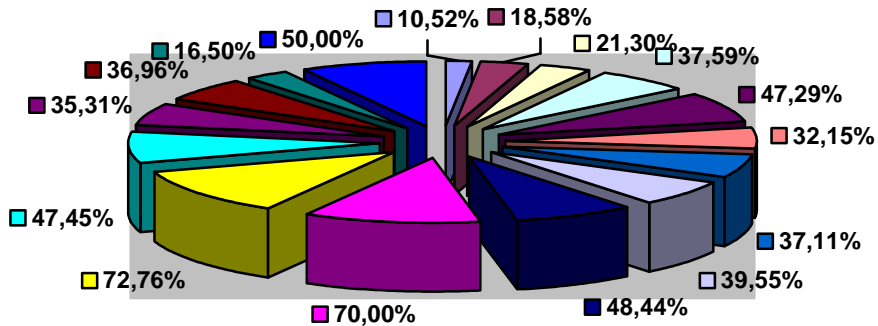

Enero	Febrero	Marzo
Abril	Semana Santa	Mayo
Junio	Julio 1ª Quincena	Julio 2ª Quincena
Agosto 1ª Quincena	Agosto 2ª Quincena	Septiembre 1ª Quincena
Septiembre 2ª Quincena	Octubre	Noviembre
Diciembre		

Enero 2007: 10,52 %

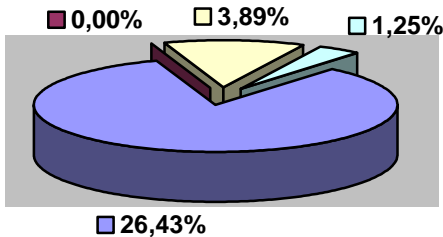

Alojamiento Hotelero
Alojamiento Extrahotelero
Alojamiento Rural
Alquiler de chalets y villas

Febrero 2007: 18,58 %

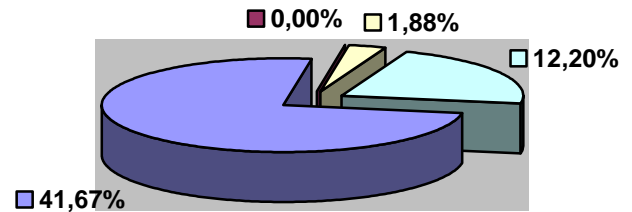

Alojamiento Hotelero
Alojamiento Extrahotelero
Alojamiento Rural
Alquiler de chalets y villas

Marzo 2007: 21,30 %

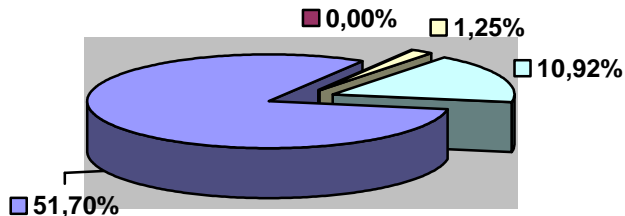

Alojamiento Hotelero
Alojamiento Extrahotelero
Alojamiento Rural
Alquiler de chalets y villas

Abril 2007: 37,59 %

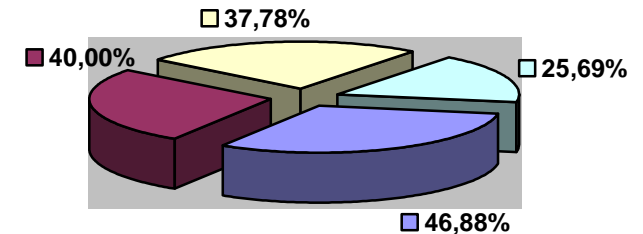

Alojamiento Hotelero
Alojamiento Extrahotelero
Alojamiento Rural
Alquiler de chalets y villas



Semana Santa 2007: 47,29 %

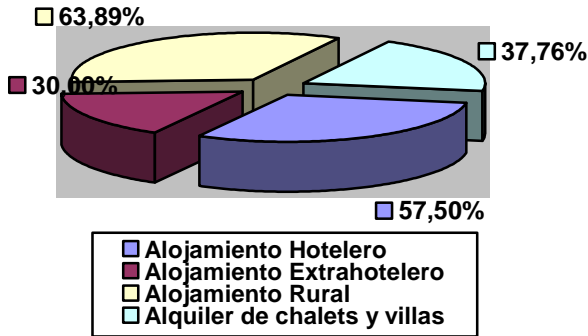

Mayo 2007: 32,15 %

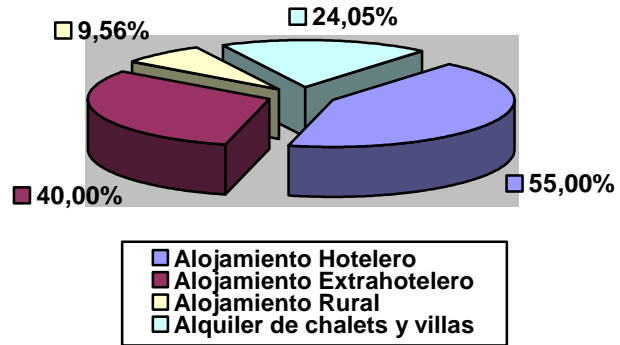

Junio 2007: 37,11 %

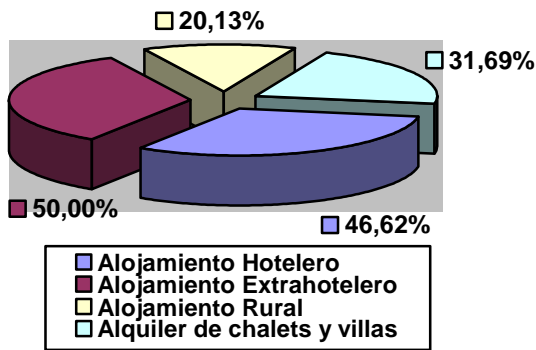

Julio 1ª Quincena 2007: 39,55 %

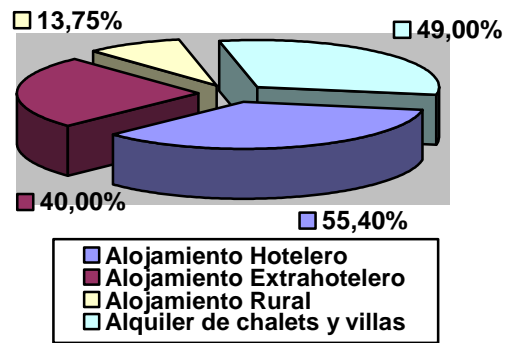

Julio 2ª Quincena 2007: 48,44 %

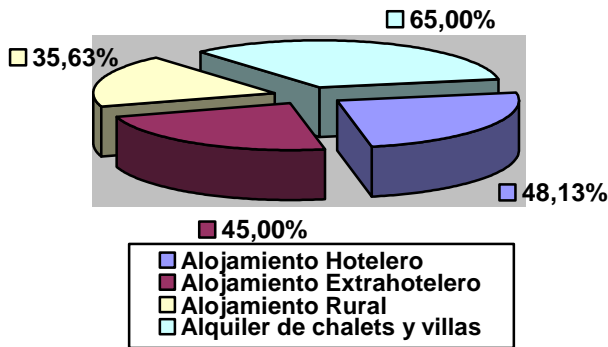

Agosto 1ª Quincena 2007: 70%

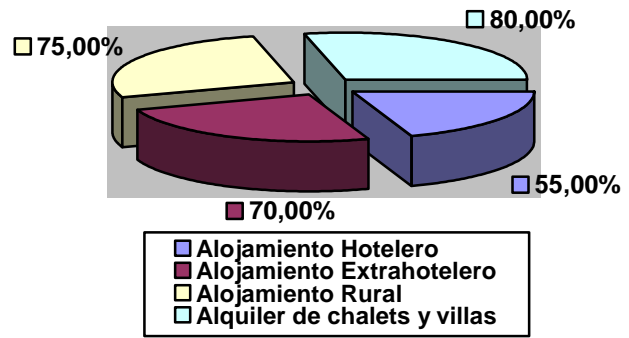

Agosto 2ª Quincena 2007: 72,76 %

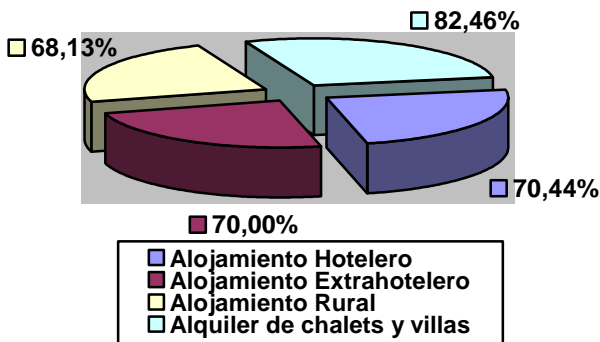

Septiembre 1ª Quincena 2007: 47,45%

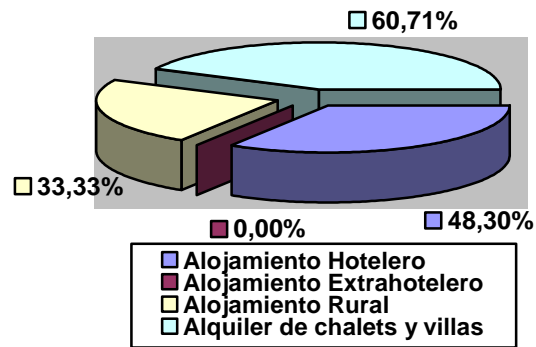



Septiembre 2ª Quincena 2007: 35,31 %

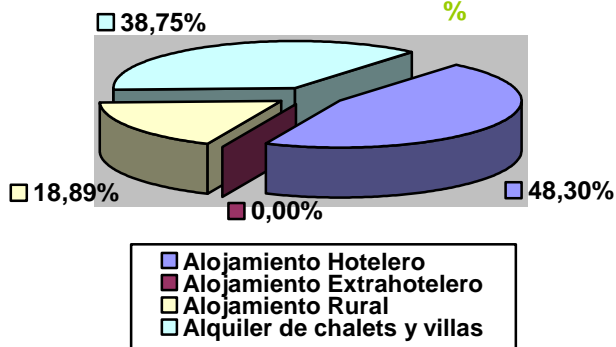

Octubre 2007: 36,96 %

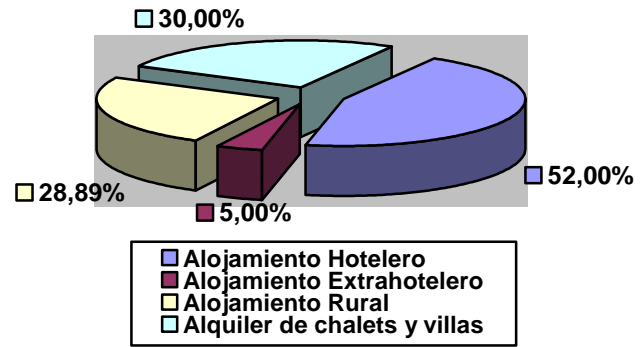

Noviembre 2007: 16,50 %

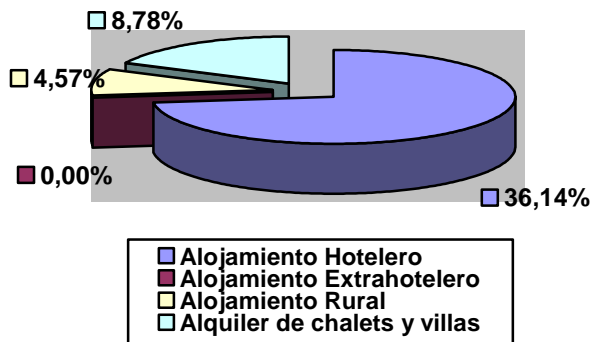

Diciembre 2007: 50 %

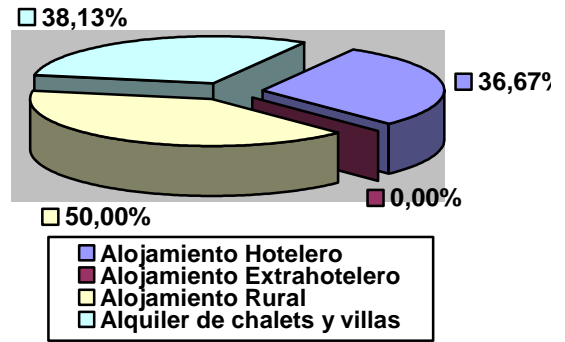

Nota: Estos datos se obtienen a partir de las aportaciones mensuales de las empresas de alojamiento turístico. Durante el periodo estival (julio-septiembre) la información es quincenal y en los periodos de Semana Santa y determinados puentes se recopilan datos de ocupación específicos.

Fuente: Elaboración propia a partir de la explotación de estadísticas